

グループホームふるさと桜 入居者様状況

令和3年8月27日現在

入居者様
在籍人数

| ユニット | 在籍人数 |
|------|------|
| 八重 | 9名 |
| 枝垂 | 9名 |
| 全体 | 18名 |

性別

| ユニット | 男性 | 女性 |
|------|----|-----|
| 八重 | 0名 | 9名 |
| 枝垂 | 2名 | 7名 |
| 全体 | 2名 | 16名 |

平均年齢

| ユニット | 男性 | 女性 | 合計 |
|------|------|------|------|
| 八重 | | 86.1 | 86.1 |
| 枝垂 | 81.5 | 86.7 | 84.1 |
| 全体 | 81.5 | 86.4 | 84.8 |

介護度別
人数

| ユニット | 要支援2 | 要介護1 | 要介護2 | 要介護3 | 要介護4 | 要介護5 |
|------|------|------|------|------|------|------|
| 八重 | 0 | 3 | 1 | 2 | 2 | 1 |
| 枝垂 | 0 | 2 | 3 | 1 | 2 | 1 |
| 全体 | 0 | 5 | 4 | 3 | 4 | 2 |
| 平均 | 2.66 | | | | | |

入居期間
別人数

| | 1年未満 | 1～3年 | 3～5年 | 5年以上 |
|----|------|------|------|------|
| 八重 | 3 | 4 | 1 | 1 |
| 枝垂 | 2 | 4 | 1 | 2 |
| 全体 | 5 | 8 | 2 | 3 |

障害高齢者
日常生活自立度
別人数

| | J | A1 | A2 | B1 | B2 | C1 | C2 |
|----|---|----|----|----|----|----|----|
| 八重 | 0 | 0 | 6 | 0 | 3 | 0 | 0 |
| 枝垂 | 0 | 0 | 5 | 0 | 4 | 0 | 0 |
| 全体 | 0 | 0 | 11 | 0 | 7 | 0 | 0 |

認知症高齢者
日常生活自立度
別人数

| | I | II a | II b | III a | III b | IV | V |
|----|---|------|------|-------|-------|----|---|
| 八重 | 0 | 2 | 1 | 5 | 0 | 1 | 0 |
| 枝垂 | 0 | 3 | 2 | 3 | 1 | 0 | |
| 全体 | 0 | 5 | 3 | 8 | 1 | 1 | 0 |

空床延べ
日数

| | 八重 | 枝垂 | 合計 |
|------|----|----|----|
| 入院 | 36 | 3 | 39 |
| 完全空床 | 10 | 0 | 10 |

| | 在籍月 | 令和2年4月 | 6月 | 8月 | 10月 | 12月 | 令和3年2月 | 4月 | 6月 | 8月 |
|-------|-----|--------|------|------|------|------|--------|------|------|------|
| 平均年齢 | 八重 | 88.4 | 87.2 | 87.3 | 88 | 88.2 | 86.3 | 86.2 | 86 | 86.1 |
| | 枝垂 | 83.4 | 83.4 | 83.4 | 84.2 | 84.3 | 84.2 | 84.4 | 84.4 | 84.1 |
| | 全体 | 85.1 | 84.7 | 84.7 | 85.4 | 85.6 | 84.9 | 85.0 | 84.9 | 84.8 |
| 平均介護度 | 八重 | 3.00 | 3.00 | 3.00 | 3.00 | 3.22 | 3.00 | 2.66 | 2.66 | 2.66 |
| | 枝垂 | 3.11 | 3.00 | 3.00 | 3.00 | 3.00 | 3.00 | 3.11 | 3.11 | 2.66 |
| | 全体 | 3.05 | 3.00 | 3.00 | 3.00 | 3.11 | 3.00 | 2.89 | 2.89 | 2.66 |

入居・退
居の状況

| | 令和3年度 |
|----|-------|
| 入居 | 2 |
| 退居 | 2 |

入居者平均介護度推移

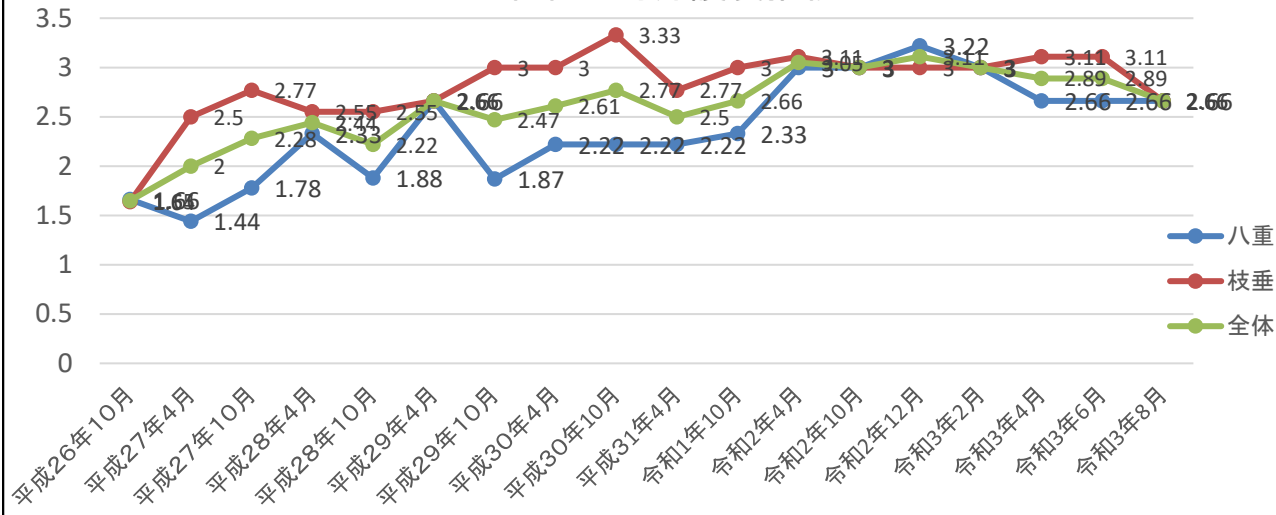

入居期間別人数

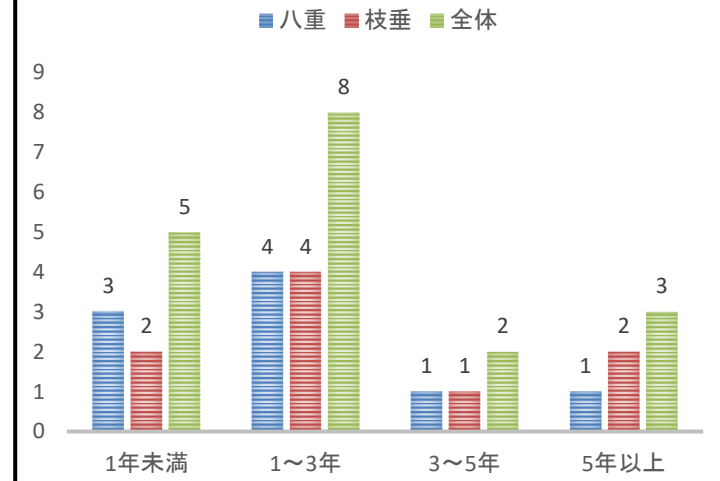

平均年齢推移

